

医師の紹介

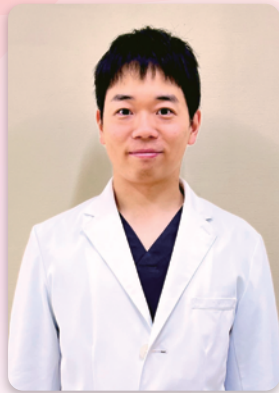

なかむら まさゆき
中村 真幸 医師

- >> 日本内科学会総合内科専門医
- >> 日本循環器学会専門医
- >> 日本心血管インターベンション治療学会認定CVIT 専門医
- >> 日本心臓リハビリテーション学会指導士
- >> 健康スポーツ医



きなみ たかひろ
木南 貴博 医師

- >> 日本内科学会内科専門医
- >> 日本消化器病学会専門医
- >> 日本消化器内視鏡学会専門医
- >> 日本肝臓学会専門医
- >> 認知症サポート医
- >> PEG・在宅医療学会嚥下機能評価研修会修了

周辺マップ



この外観が目印！右隣に駐車場も有ります！

訪問診療エリア

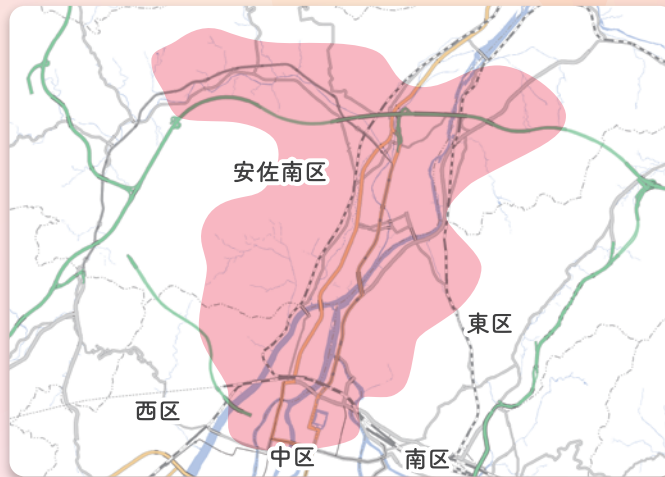

※50音順

安佐南区

相田、相田町、大町、大町西、大町東、上安、川内、祇園、高取北、高取北町、高取南、長楽寺、長楽寺町、中須、中筋、長束、長束西、西原、東野、東原、毘沙門台、毘沙門台東、古市、緑井、緑井町、安東、山本

西区

打越町、大芝、大宮、楠木町、新庄町、中広町、三篠北町、三篠町、三滝本町、三滝町、三滝山、横川新町、横川町、竜王町

東区

牛田旭、牛田新町、牛田中、牛田東、牛田本町、牛田南、牛田山、牛田早稲田、二葉の里、戸坂出江、戸坂大上、戸坂数甲、戸坂くるめ木、戸坂桜上町、戸坂桜西町、戸坂桜東町、戸坂城山町、戸坂新町、戸坂千足、戸坂惣田、戸坂町、戸坂中町、戸坂長尾台、戸坂南、戸坂山崎町、戸坂山根

中区

榎町、上大須賀町、上織町、上八丁堀、堺町、鉄砲町、十日市町、西十日市町、西白島町、猫屋町、織町、白島北町、白島九軒町、白島中町、橋本町、八丁堀、東白島町、広瀬北町、広瀬町、本川町、基町

南区

大須賀町



当院から車で概ね30分以内(約半径5km圏内)とさせていただきますが、それ以外の診療圏内でも状況に応じて対応できることもありますのでお気軽にご相談ください。

西原在宅検診クリニック

在宅医療のご案内

思いやりのある
治療を心がけて



24時間
365日
対応

医師の
定期
訪問

TEL:082-874-5511

〒731-0113 広島市安佐南区西原7丁目5-4
FAX:082-850-0510

診療時間

曜日	午前	午後
月・火・木・金	9時～13時	15時～18時
水	9時～13時	—

※受付終了は午前は12:30、午後は17:30までとなります。

休診日

水曜日午後、土曜日、日曜日、祝日

Instagram



WEB



当院の診療科

内科(一般内科・循環器内科・消化器内科)

訪問診療の対象となる方

- » 医療機関へ通院が困難な方
- » 医療機関の送迎など介護者の負担が気になる方
- » 退院後、自宅療養に不安をお持ちの方
- » がん、難病等で自宅療養中の方
- » ターミナルケアが必要な方
- » 在宅酸素を使用中の方
- » カテーテル使用中の方



訪問診療の流れ

1 お問い合わせ

訪問診療を検討したいと思ったら、まずはご連絡ください。



2 面談

面談にて、患者様とご家族のご要望を確認いたします。この時に初回の訪問診療をさせていただく場合もあります。

3 ご説明・ご契約

患者様の現在の病状・療養状況をもとに訪問回数や訪問方針を計画し、ご説明とご納得をいただいた上でのご契約となります。

4 訪問診療の開始

診療計画に沿って、訪問診療を開始します。

ご自宅で安心して暮らせるようにサポートします

『西原在宅検診クリニック』は通院が難しい方のお宅に定期的に伺い、診療させていただきます。

訪問看護師と連携を図り、医療の専門性はもちろん、患者様一人ひとりの心に寄り添うケアを24時間365日ご提供します。

治療を行うだけでなく、患者様・ご家族が安心して過ごせるようサポートします。

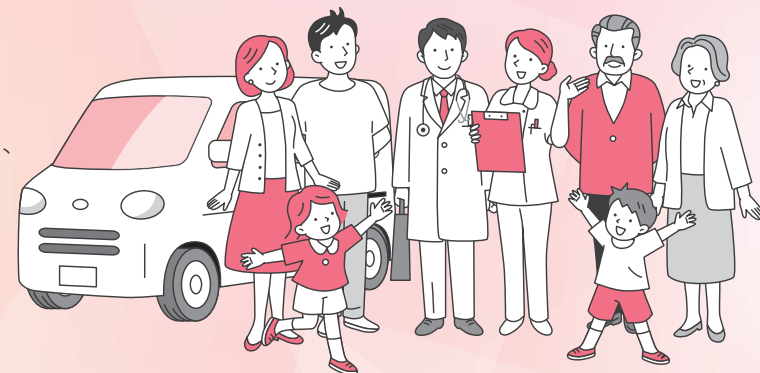

訪問診療で可能な処置

- » 点滴管理/在宅輸血
- » 経管栄養指導管理(胃ろう)
- » 在宅酸素療法指導管理
- » 緩和ケア/ペインコントロール
- » 胸水・腹水穿刺
- » 床ずれケア/服薬指導/各種診断
- » 中心静脈栄養指導管理/PCAポンプ
- » 在宅人工呼吸療法(NPPV / TPPV)
- » 各種予防接種(インフルエンザなど)
- » 各種検査(採血・尿/心電図/エコー検査(心臓・腹部))
- » 主治医意見書、訪問看護指示書、各種診断書及び要否意見書作成

よくある質問

どれくらいのペースで訪問してくれますか？

通常月2回定期的に訪問させていただきます。
病状変化があれば、臨時で往診いたします。

お薬をもらうにはどうすればよいですか？

薬局薬剤師と契約をしていただき、配達してもらいます。
薬の管理・副作用のチェックはもちろん、緊急時には薬の緊急配達をしてもらいます。

支払方法はありますか？

訪問時の支払い/窓口でのお支払い/お振込み

診療費について

当院では医療保険で訪問診療・往診をおこなっています。
下記の表は医師が月2回訪問診療する場合の概算です。

対象	負担割合	訪問診療代	居宅療養管理指導料
高齢者	1割	約7,000円	598円
	2割	約13,000円	1,196円
	3割	約20,000円	1,794円
一般	3割	約20,000円	1,794円

保険適応 訪問診療費/往診料/検査料

保険適応外 診断書代/予防接種代/衛生材料など

交通費 一律300円(1回につき)

※患者に駐車場がなく有料駐車場の使用時には別途費用をご負担いただきます

関連施設

広島ハートセンター

広島市安佐南区西原5丁目5-10

TEL:082-874-8080

広島ハート
ケアプランセンター

広島市安佐南区西原7丁目6-11

TEL:082-207-4770